



Metsänkäyttöilmoitus

Sopimus- / työmaanumero

03-506-095C-17

16.06.17 1(2)

Omistaja		Hakkuuoikeuden haltija / puunostaja	
Metsänomistajaryhmä Yhteisö	Metsäverojärjestelmä -----	Nimi	Puhelin
Nimi TUUSULAN KUNTA OSTOLASKUJEN KÄSITTELY		Osoite	
Osoite PL 324 28601 PORI	Puhelin	Kohteen sijainti	
Sähköposti		Kunta 858 Tuusula	Kylä 405 KIRKONKYLÄ
Metsäkeskuksen merkintöjä: N:o	Saapunut	Tilan RN:o 0025:0000	Tilan nimi (K 3:38,7:23):5
		Aluesuunnitelman nro 508	Metsäsuunnitelman nro 100

Työt tehdään:

 Kuviotiedoissa ja liitekartassa esitetyn mukaisesti.

 Metsäsuunnitelma: 100 alue: 508 mukaisesti. Laatiijaorg.: _____

Ensiharvennustodistus / Kuviot: 475 481. Arvioitu hakkuumäärä 957 m3 (49 m3/ha)

Kuviotiedot:

LOHKO KUVIO ALA,ha	HAKKUUN TARKOITUS	ERIT. TÄRKEÄ ELINYMPÄRISTÖ MUU LUONTOKOHDE	MUU TOIMENPIDE KUIN HAKKUU 1 MUU TOIMENPIDE KUIN HAKKUU 2 PERUSTAMINEN LOPPU
KASVUPAIKKA MAA	PÄÄPUULAJI	KEHLK/ IKÄ/ LPM	
UUD. PUULAJI	UUD. TAPA MAANP. KÄSITTELY	MUUT PERUSTAMISTOIMENPITEET	

100	131,0	4,8	Uudistushakkuu	0 = -----
Tuore/+	Kiven.	Kuusi		04 / 90 v / 34 cm

Rauduskoivu Luontainen Laikutus

Perustelut luontaisen uudistamisen käyttämisestä kuivahkoa kangasta rehevämällä kasvupaikalla: Kuvioille 131 jätetään Männyt ja Koivut pystyyyn ,myös nuorta kasvavaa taimikko/nuorimetsä jätetään kasvamaan.Täydennysistutustarve tutkitaan hakkuun jälkeen.

100	474,0	0,6	Kasvatushakkuu	0 = -----
Tuore/+	Kiven.	Kuusi		03 / 40 v / 21 cm

100	475,0	4,5	Kasvatushakkuu	0 = -----
Tuore/+	Kiven.	Rauduskoivu		02 / 25 v / 11 cm

100	479,0	0,1	Kasvatushakkuu	0 = -----
Tuore/+	Kiven.	Kuusi		03 / 35 v / 17 cm

100	480,0	0,6	Uudistushakkuu	0 = -----
Tuore/+	Kiven.	Kuusi		04 / 75 v / 27 cm

Rauduskoivu Luontainen Ei tarpeen

Raivaus

Perustelut luontaisen uudistamisen käytölle kuivahkoa kangasta rehevämällä kasvupaikalla:

100	481,0	14,8	Kasvatushakkuu	0 = -----
Tuore/+	Kiven.	Rauduskoivu		02 / 20 v / 6 cm

100	482,0	1,2	Kasvatushakkuu	0 = -----
Kuivahko/-	Kiven.	Mänty		Y1 / 90 v / 27 cm

Esa Tikkanen • gsm 0400-467 597 • esa.tikkanen@mhy.fi

Metsänhoitoyhdistys Uusimaa ry • Keskustie 10 • 05400 Jokela
• www.mhy.fi/uusimaa



Metsänkayttöilmoitus

Sopimus- / työmaanumero

03-506-095C-17

16.06.17 2(2)

Muuta:

Paikka ja aika

Valtuutetun ilmoittajan osoite

Omistajan tai valtuutetun allekirjoitus

Nimen selvennys

Puhelin

Liitteet: Kartta

Valtakirja

Muut: _____ Kpl

Esa Tikkanen • gsm 0400-467 597 • esa.tikkanen@mhy.fi

Metsänhoitoyhdistys Uusimaa ry • Keskustie 10 • 05400 Jokela
• www.mhy.fi/uusimaa



Leimausseloste

Sopimus- / työmaanumero
03-506-095C-17 16.06.17 1(2)

TÄLLÄ ASIAKIRJALLA EI TARKOITETA METSÄLAIN MUKAISTA LEIMIKKOSUUNNITELMAA. JOS ALUEELLA ON HAVAITTU ERITYISEN TÄRKEITÄ ELINYMPÄRISTÖJÄ, NE ON RAJATTU KARTALLE SUUNTAAN ANTAVASTI.

Myyjä		Puukauppa	
Y-tunnus 0131661-3	Metsänomistajaryhmä Yhteisö	Kauppatapa -----	Sertifiointi Jäsen ryhmäsertifioinnissa
Nimi TUUSULAN KUNTA OSTOLASKUJEN KÄSITTELY		Markkinoija -----	Tarjousten viimeinen jättöpäivä
Osoite PL 324 28601 PORI		Metsänkäyttöilmoitus:	
Puhelin		Puukauppa-kohteen sijainti	
Alv-asema Alv.rek.		Kunta 858 Tuusula	Kylä 405 KIRKONKYLÄ
Ennakonpidätys-% 0,00%		Tilan RN:o 0025:0000	Tilan nimi (K 3:38,7:23):5

Suunnitellun puukaupan hakkuukuviot

Loh	Kuvio	Ala	Maaperä- ha	Maaperä- luokitus	Erityisen tärkeä elinympäristö	Puusto Kl	Hakkuutiedot m ³ /ha Hakkuutapa	Raiv. tarve	Korjuu- kelp.	Metsäk. matka, m
858 405 0025:0000 (K 3:38,7:23):5	100	482,0	1,2	1 1 4 10	0	Y1	61 Ylispuiden poisto	-----	Talvi	0
858 405 0025:0000 (K 3:38,7:23):5	100	475,0	4,5	1 1 3 10	0	02	116 Ensiharvennus/alah.	-----	Talvi	0
Noudatetaan mh-suositusten tasaikäisharvennusmalleja.										
858 405 0025:0000 (K 3:38,7:23):5	100	481,0	14,8	1 1 2 20	0	02	99 Ensiharvennus/alah.	-----	Talvi	0
Noudatetaan mh-suositusten tasaikäisharvennusmalleja.										
Muu luontokohde: 1043 = Osittain soistunut										
858 405 0025:0000 (K 3:38,7:23):5	100	474,0	0,6	1 1 2 20	0	03	252 Harvennus/alah.	-----	Talvi	0
Noudatetaan mh-suositusten tasaikäisharvennusmalleja.										
858 405 0025:0000 (K 3:38,7:23):5	100	479,0	0,1	1 1 3 10	0	03	225 Harvennus/alah.	-----	Talvi	0
Noudatetaan mh-suositusten tasaikäisharvennusmalleja.										
858 405 0025:0000 (K 3:38,7:23):5	100	131,0	4,8	1 1 3 10	0	04	395 Suojuspuuhakkuu	Ei	Kesä	0
Perustelut luontaisen uudistamisen käyttämisestä kuivahkoa kangasta rehevämällä kasvupaikalla: Kuviolle 131 jätetään Männyt ja Koivut pystyyn ,myös nuorta kasvavaa taimikko/nuorimetsä jätetään kasvamaan.Täydennysistutustarve tutkitaan hakkuun jälkeen.										
858 405 0025:0000 (K 3:38,7:23):5	100	480,0	0,6	1 1 3 10	0	04	140 Siemenpuuhakkuu	Kyllä	Talvi	0
Perustelut luontaisen uudistamisen käytölle kuivahkoa kangasta rehevämällä kasvupaikalla:										

Suunnitellun puukaupan hakkuukertymä

Loh	Kuvio	H-tapa	Ala ha	Mät	Kut	Kot	Mäk	Kuk m ³ /kuvio	Kok	Mut	Muk	Enp	Yht	Hakkuukertymä m ³ /ha dm ³ /runko	
100	482,0	Ylispuiden	1,2	54	0	0	24	0	0	0	0	0	78	65	0
100	475,0	Ensiharve	4,5	0	0	0	0	45	158	0	36	9	248	55	0
100	481,0	Ensiharve	14,8	0	0	0	0	0	592	0	118	0	710	48	0
100	474,0	Harvennu	0,6	0	10	0	0	42	0	0	0	0	52	87	0
100	479,0	Harvennu	0,1	0	1	0	0	5	1	0	0	0	8	76	0
100	131,0	Suojuspu	4,8	0	1200	0	0	192	0	0	192	96	1680	350	0

Esa Tikkanen • gsm 0400-467 597 • esa.tikkanen@mhy.fi

Metsänhoitoyhdistys Uusimaa ry • Keskustie 10 • 05400 Jokela
• www.mhy.fi/uusimaa



Leimausseloste

Sopimus- / työmaanumero

03-506-095C-17

16.06.17 2(2)

Suunnitellun puukaupan hakkuukertymä

Loh	Kuvio	H-tapa	Ala ha	Mät	Kut	Kot	Mäk	Kuk m ³ /kuvio	Kok	Mut	Muk	Enp	Yht	Hakkuukertymä m ³ /ha dm ³ /runko	
100	480,0	Siemenpu	0,6	12	30	18	9	9	14	0	6	3	101	169	0
Yhteensä			26,6	66	1242	18	33	293	765	0	352	108	2877	108	
Ylispuiden poisto yht			1,2	54	0	0	24	0	0	0	0	0	78	65	
Ensiharvennus yht.			19,3	0	0	0	0	45	750	0	154	9	958	50	
Harvennus yht.			0,7	0	12	0	0	47	1	0	0	0	60	85	
Suojuspuuhakkuu yh			4,8	0	1200	0	0	192	0	0	192	96	1680	350	
Siemenpuuhakkuu yh			0,6	12	30	18	9	9	14	0	6	3	101	169	

Esa Tikkanen • gsm 0400-467 597 • esa.tikkanen@mhy.fi

Metsänhoitoyhdistys Uusimaa ry • Keskustie 10 • 05400 Jokela
• www.mhy.fi/uusimaa

TUUSULAN KUNTA
PL 324
28601 PORI

Metsänhoitoyhdistys Uusimaa ry

Kunta: 858 Tuusula
Kylä: 405 KIRKONKYLÄ
Tila: 25:0 (K 3:38,7:23):5

TYÖMAAKARTTA

16.06.2017

Ms: 858 508 100 1171,1 ha

Työmaa03-506-095C-17 26,5 ha

© Maanmittauslaitos, lupa nro 417/MML/12

Kp: 391339, 6712012 Karttalehti: L4144L

1:5000

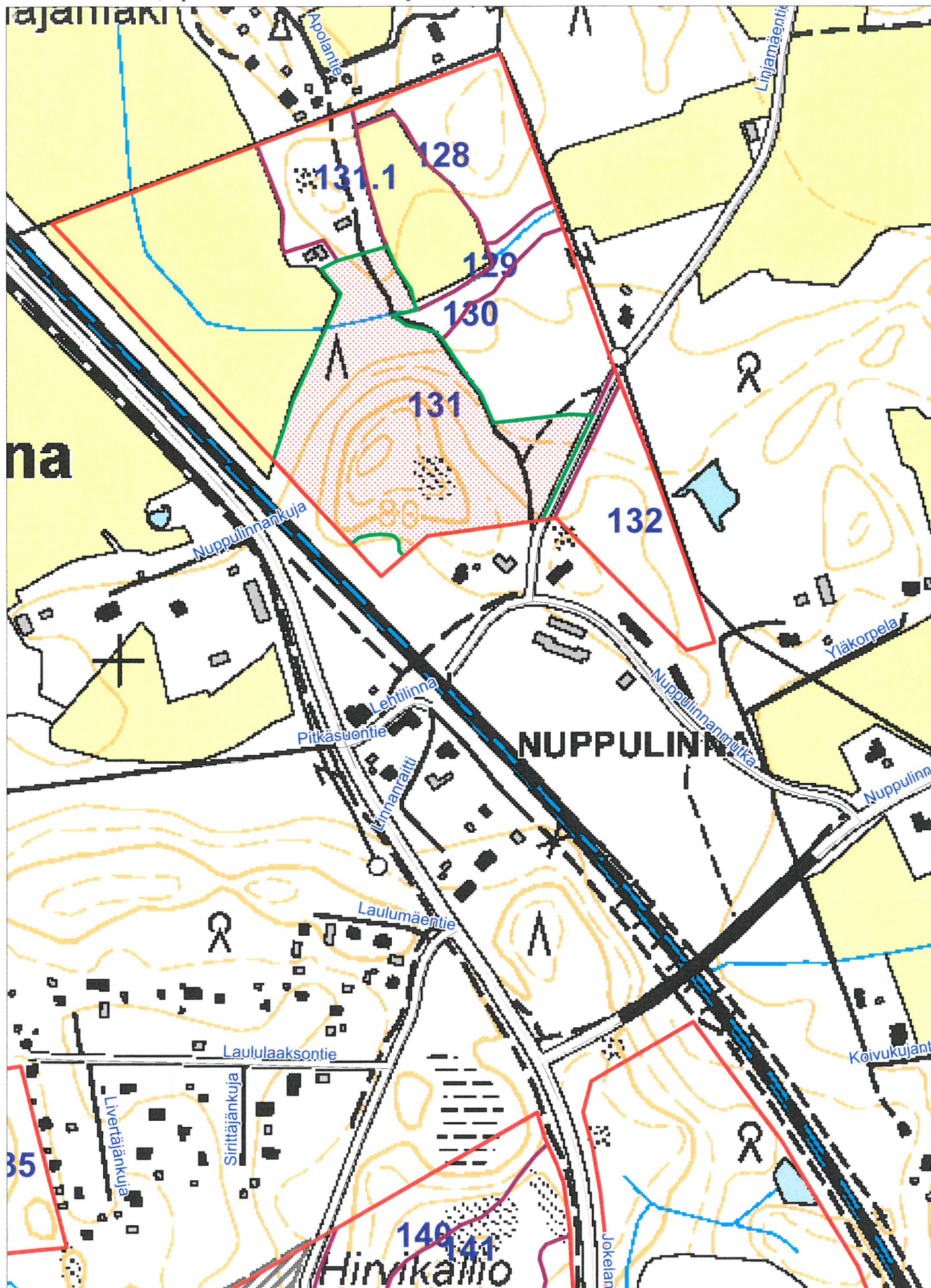

TUUSULAN KUNTA
PL 324
28601 PORI

Metsänhoitoyhdistys Uusimaa ry

Kunta: 858 Tuusula

Kylä: 405 KIRKONKYLÄ

Tila: 25:0 (K 3:38,7:23):5

TYÖMAAKARTTA

16.06.2017

Ms: 858 508 100 1171,1 ha

Työmaa:03-506-095C-17 26,5 ha

© Maanmittauslaitos, lupa nro 417/MML/12

Kp: 386062, 6692180 Karttalehti: L4143L

1:7000

